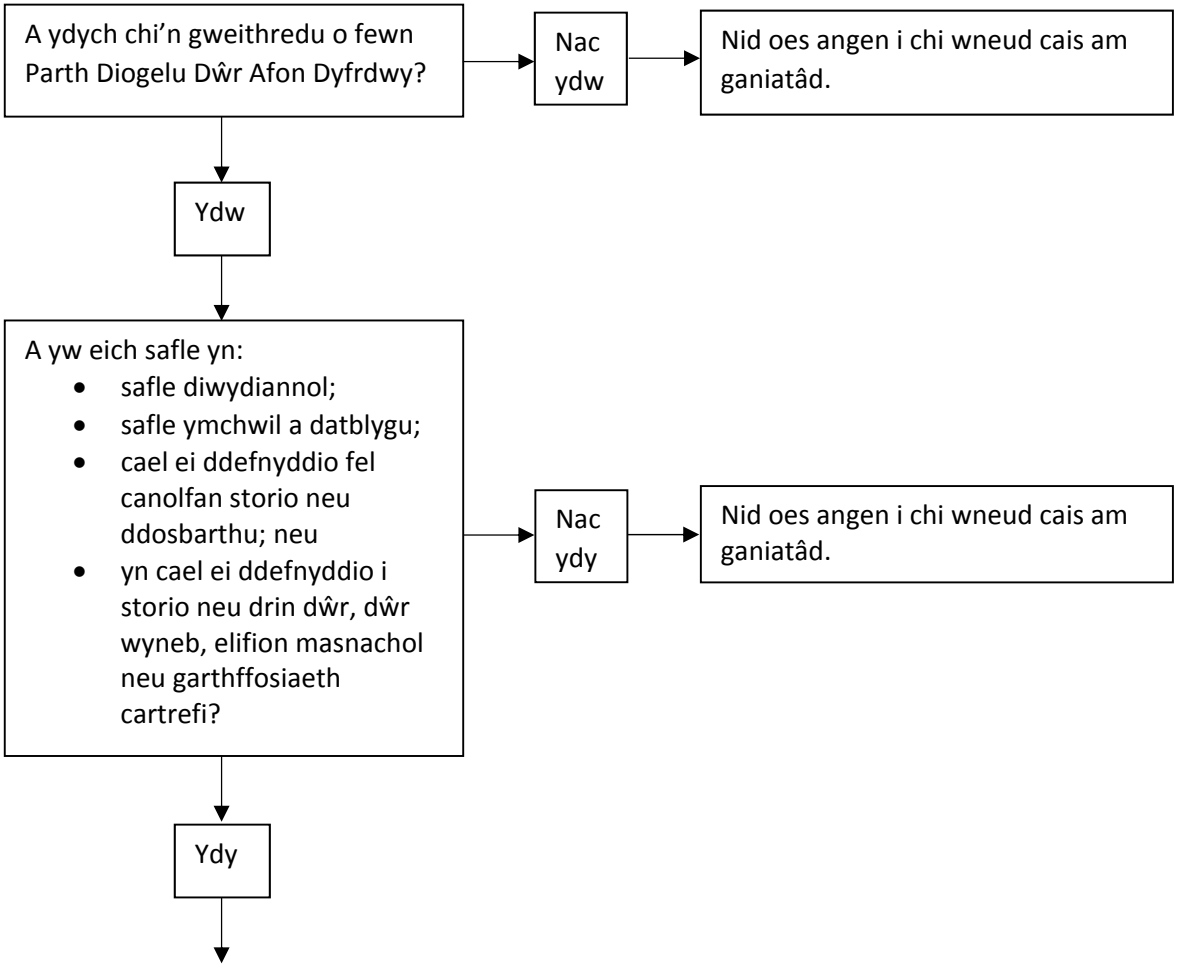
A ydych chi'n gweithredu o fewn Parth Diogelu Dŵr Afon Dyfrdwy?
Nac ydw
Nid oes angen i chi wneud cais am ganiatâd.
Ydw
A yw eich safle yn:
• safle diwydiannol;
• safle ymchwil a datblygu;
• cael ei ddefnyddio fel canolfan storio neu ddosbarthu; neu
• yn cael ei ddefnyddio i storio neu drin dŵr, dŵr wyneb, elifion masnachol neu garthffosiaeth cartrefi?
Nac ydy
Nid oes angen i chi wneud cais am ganiatâd.
Ydy

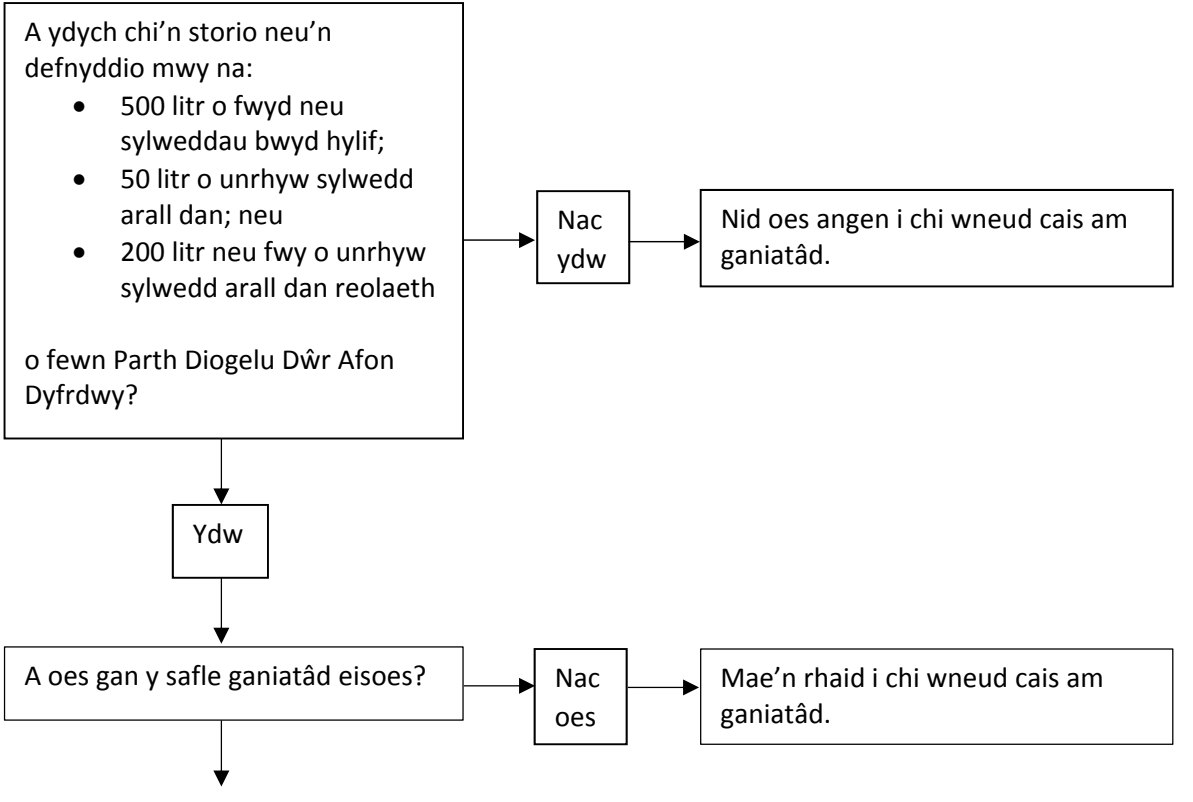
A ydych chi'n storio neu'n defnyddio mwy na:
• 500 litr o fwyd neu sylweddau bwyd hylif;
• 50 litr o unrhyw sylwedd arall dan; neu
• 200 litr neu fwy o unrhyw sylwedd arall dan reolaeth
o fewn Parth Diogelu Dŵr Afon Dyfrdwy?
Nac ydw
Nid oes angen i chi wneud cais am ganiatâd.
Ydw
A oes gan y safle ganiatâd eisoes?
Nac oes
Mae'n rhaid i chi wneud cais am ganiatâd.

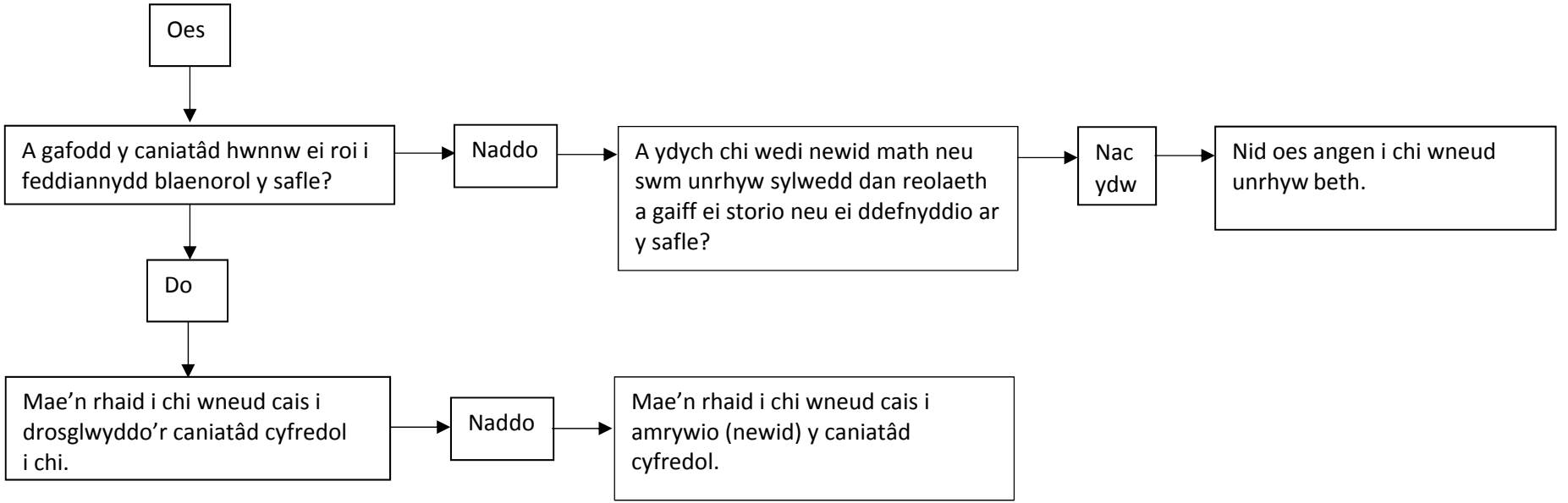
Oes
A gafodd y caniatâd hwnnw ei roi i feddiannydd blaenorol y safle?
Naddo
A ydych chi wedi newid math neu swm unrhyw sylwedd dan reolaeth a gaiff ei storio neu ei ddefnyddio ar y safle?
Nac ydw
Nid oes angen i chi wneud unrhyw beth.
Do
Mae'n rhaid i chi wneud cais i drosglwyddo'r caniatâd cyfredol i chi.
Naddo
Mae'n rhaid i chi wneud cais i amrywio (newid) y caniatâd cyfredol.